

RACCOMANDATA AR

Milano, 16 dicembre 2013

All'Assessore alla Sicurezza del Comune di Milano Dott. Marco Granelli

Via Beccaria 19- 20122 MILANO

All'Assessore all'Urbanistica del Comune di Milano dott. Lucia De Cesaris

via Pirelli, 39 – 20124 MILANO

ESPOSTO

OGGETTO: APERTURA NUOVO ESERCIZIO COMMERCIALE DI VENDITA ALL'INGROSSO IN VIA SARPI 10, MILANO, ALL'INTERNO DI UN NUCLEO DI ANTICA FOMAZIONE (NAF).

Con la presente siamo a denunciare l'apertura in data 10 dicembre 2013 **di un nuovo esercizio commerciale di vendita all'ingrosso sito in via Sarpi N° 10.**

Il suddetto esercizio si installa in nuovi locali del caseggiato di via Sarpi 10 da poco completamente ristrutturato; non si configura pertanto in alcun modo come subentro ad un altro esercizio di vendita all'ingrosso.

Le fotografie allegate mostrano l'esercizio in questione: di esse una conferma senza ombra di dubbio il tipo di attività all'ingrosso che si svolge nel locale.

L'apertura di questa nuova attività di vendita all'ingrosso è in contrasto con quanto previsto nel piano delle Regole del PGT (approvato dal Consiglio comunale di Milano con Delibera n. 45 nella seduta del 22 maggio 2012, e efficace a partire dal 21 novembre 2012), che all'articolo 28 recita:

“Le attività di vendita all'ingrosso sono consentite esclusivamente negli ARU”.

Il quartiere cui appartiene la via Sarpi non rientra negli ARU trattandosi, come ben noto, di un Nucleo di Antica Formazione: l'apertura di questo esercizio di vendita all'ingrosso è pertanto, ai sensi dell'articolo di cui sopra, illegittima.

Analoghe situazioni si presentano per i seguenti esercizi di attività all'ingrosso aperti recentemente nel quartiere.

In particolare segnaliamo:

- via Montello 12 - novembre 2013
- via Niccolini 25/a – 8 novembre 2013
- via Sarpi 3 – settembre 2013

per non dimenticare Sarpi 6 per il quale è stato fatto un esposto specifico il 14 settembre 2012 senza avere avuto alcun riscontro da questa Amministrazione.

Come dimostrano le fotografie allegate anche in questi casi l'apertura di questi esercizi all'ingrosso non si configura in alcun modo come subentro ad altri esercizi di vendita all'ingrosso.

Nello specifico il precedente esercizio in via Montello era un piccolo supermercato, quello in via Niccolini un supermercato e quello in Sarpi 3 era un esercizio di vendita al dettaglio della catena

Intimissimo.

Tutto questo dimostra ancora una volta che nel quartiere si continua ad operare come in una zona franca ove le leggi, le ordinanze, le regole non sono rispettate.

Chiediamo allora che l'Assessorato alla Sicurezza si attivi per un immediato sopralluogo, proceda con i rilievi e le verifiche del caso, dando quindi seguito alle azioni di legge inclusa la chiusura degli esercizi commerciali stessi.

Sarà nostro compito vigilare che siano attuate da parte dell'Amministrazione comunale tutte le azioni necessarie atte a ripristinare la legalità .

In attesa di un vostro riscontro porgiamo cordiali saluti

Associazione Vivisarpi
Il Presidente
Pier Franco Lionetto



AAAAAAAAAAAA

Allegate foto degli esercizi commerciali oggetto degli esposti



via Sarpi 10

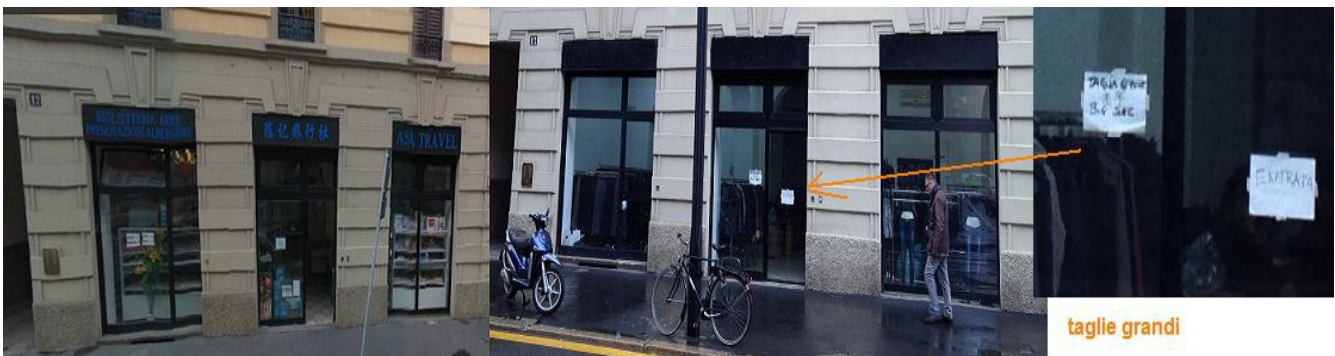
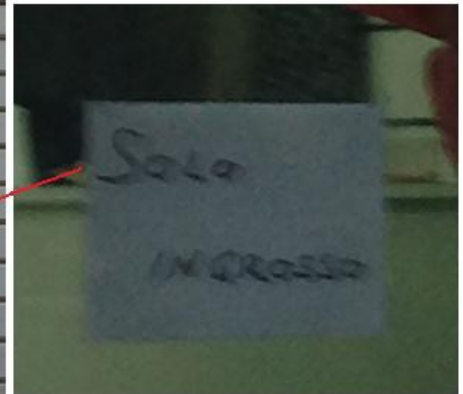

prima

via montello 12

dopo

taglie grandi

ASSOCIAZIONE VIVISARPI

viviSarpi

RESIDENTI AL 100%



prima del primo-novembre



via Nicolini 25/a

dopo il primo-novembre



fino a settembre 2013



via Sarpi 3

dopo settembre 2013



prima

via sarpi 6



dopo

ASSOCIAZIONE VIVISARPI

Viale Montello, 16 - 20154 Milano - Cell. 333 7700108 - info@vivisarpi.it - www.vivisarpi.it